

***PROGRAMME DES ACTIVITES
AUTOMNE 2021***

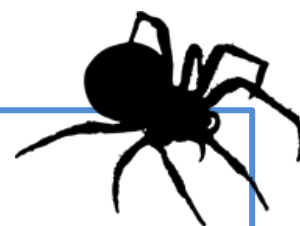



Modalités de fonctionnement

Tranches d'âge : 4/6 ans et 7/11 ans (jusqu'au CM2)

Horaires : Matin : 7h30 -12h00 -> Fermeture à 12h15 (ou pause déjeuner)
Après-midi : 13h00 -17h30 -> Fermeture à 18h00

Tarifs de l'accueil de loisirs sans hébergement du Cheylard

	Quotient familial de 0 à 720	Quotient familial de 721 à 2000	Quotient familial supérieur à 2000
Demi-journée	3,00 €	QF * 0,005 plafonné à 9 €	10 € prix plafond
Journée	5,00 €	QF * 0,009 plafonné à 17 €	19 € prix plafond

- Pour les sorties exceptionnelles et les journées à thèmes un supplément forfaitaire pourra être appliqué dans la limite de 10 euros par jour.
- Les taux d'efforts sont minorés de 0.001 par enfant supplémentaire en cas de fratrie, si l'enfant est en situation de handicap, ou bien en cas de pré inscription ou d'inscription d'un enfant sur une semaine entière.
- En cas de non production de justificatif du quotient familial, le tarif plafonné le plus élevé sera appliqué.

Fiche d'inscription disponible au Centre de loisirs et sur www.valeyrieux.fr

Les mercredis

Octobre

	MATIN			APRES-MIDI
	4/5 ans	6/7 ans	8/11 ans	4/11 ans
Mercredi 6	Matin sportif	Zumba avec Claudia 1/2	Prends tes baskets !	Jeux en bois
Mercredi 13	Jeux de construction	Zumba avec Claudia 2/2	Au dojo	Piscine à Vernoux Départ à 13h30 - Retour à 17h30 Supplément 5 €
Mercredi 20	Peinture d'automne	Créatif	Gourmandises automnales	Jeux collectifs

Novembre

	MATIN			APRES-MIDI
	4/5 ans	6/7 ans	8/11 ans	4/11 ans
Mercredi 10	Balade d'automne			Land'Art
Mercredi 17	Modelage	Cuisine d'automne	Atelier Pouring Art avec Impressions Chevalier 1/2	Préparation calendrier de l'Avent
Mercredi 24	Gourmandises	Atelier modelage	Atelier Posca avec Impressions Chevalier 2/2	Suite et fin calendrier de l'Avent

Décembre

	MATIN			APRES-MIDI
	4/5 ans	6/7 ans	8/11 ans	4/11 ans
Mercredi 1er	Décoration du centre : Sapin de Noël...			Jeux collectifs
Mercredi 8	Histoire de Noël avec Françoise Béroud 1/2	Atelier créatif	Gourmandises de Noël	Après-midi récréative
Mercredi 15	Histoire de Noël avec Françoise Béroud 2/2	Gourmandises	Au dojo	Concours de dessins



Les vacances d'automne

		Matin			Après-midi			
		4-5 ans	6-7 ans	8/11 ans	4-5 ans	6-7 ans	8/11 ans	
H	Lundi 25/10	Préparation du goûter	L'Arche des Métiers	Décoration t-shirt Halloween <i>Apporte ton t-shirt</i>	Passerelle Crèche-centre Goûter partagé	Atelier créatif	Grand jeux sportifs	
A	Mardi 26	Potion magique de la sorcière	Atelier créatif monstrueuse	L'Arche des Métiers	Jeux sportifs	Au dojo	Bienvenue dans la cuisine de Karaba la sorcière	
L	Mercredi 27	Piscine à la Vague au Puy en Velay Départ 9h Retour 17h30 Prévoir maillot de bain serviette, brassard, pique-nique et eau Supplément 5 €						
L	Jeudi 28	Journée HALLOWEEN						
		Décoration, maquillage, cuisine...			Défilé déguisé dans Le Cheylard « Amène ton déguisement »			
O	Vendredi 29	L'Arche des Métiers	Initiation escalade avec Seven Roc	Animation surprise	Visite de la caserne des Sapeurs-Pompiers du Cheylard			
W	Mardi 2/11	Atelier artistique avec Guy Chambon pour le salon d'automne : « C'était, c'est et ce sera ... »			Histoires de monstres	Jeux collectifs	Chasse à la sorcière	
E	Mercredi 3	Cuisine « Citrouille »	Atelier créatif : les animaux d'automne	Pyramide fantôme	Cinéma au Vox Oops ! J'ai encore raté l'arche Supp 3 €			
E	Jeudi 4	Fabrique un monstre	Préparons le goûter	Créatif : La fée Carabosse	Diaporama photos			
N	Vendredi 5			Sortie « SAVANNA » à Valence Départ 8h30- Retour 17h30 Prévoir : pique-nique et eau 4/5 ans jeux gonflables - 6/7 ans mini-golf - 8/11 ans laser <i>Supplément 10 €</i>				

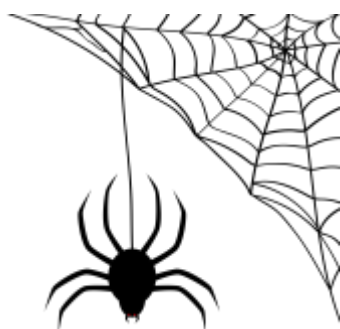

Les vacances de Noël

	Matin			Après-midi		
	4-5 ans	6-7 ans	8-11 ans	4-5 ans	6-7 ans	8-11 ans
Lundi 20	Réveil sportif	Atelier créatif « Mangeoire »	Mon petit sapin	Passerelle Crèche-centre Goûté partagé	Visite / atelier Radio RDB	
mardi 21	<p align="center">Sortie à La Patinoire de Valence Départ 8h30 - Retour 17h30 Prévoir pique-nique, eau, vêtement de rechange, gants, supplément 10 €</p>					
Mercredi 22	Photophore	Création de lampions	Sablés de Noël	Cinéma Le Vox Supplément 3 €		
Jeudi 23	Atelier créatif « La banquise »	Autour des Histoires...	Décorations de Noël à emporter	Histoire de Noël	Gourmandises	Concours de dessins
Vendredi 24	Pain d'épices	Bûche de Noël	Roses des sables	Loto de Noël (Fermeture à 17h)		



INFOS PRATIQUES

Les tranches d'âge sont 4/5 ans, 6/7 ans et 8-11 ans ; mais les limites peuvent être avancées ou reculées en fonction des aptitudes à pratiquer telle ou telle activité, et de la maturité de l'enfant.

L'équipe d'animation

4-5 ans avec Sarah Rey
Prévoir drap/couverture pour
le temps de repos et
vêtements de rechange

6-7 ans avec Marjorie Mazat

8/11 ans : Pauline Fraysse

Et des animateurs saisonniers pendant les vacances scolaires

Des sorties sont organisées à la journée ou à la demi-journée. Bien regarder le lieu de départ qui n'est pas toujours fixé au centre. Un supplément maximum de 10 euros peut être demandé.

De la facturation, sont déduits les bons M.S.A, les aides du Département (uniquement pour les vacances scolaires). Le règlement peut se faire en espèces, par chèque à l'ordre du Trésor Public, par chèques vacances, par tickets CESU pour les enfants de moins de 6 ans.

Sur demande, une attestation de présence est délivrée à toute famille bénéficiaire d'aide provenant des Comités d'Entreprises.

MODALITES PRATIQUES

Tout enfant peut s'inscrire au Centre de Loisirs dès 4 ans révolus.

Les inscriptions se font au moyen de la [fiche de renseignements confidentiels](#).

Une fois enregistrées, les réservations deviennent définitives et seront facturées.

Pour que l'inscription soit complète, vous devez fournir :

- la fiche d'inscription avec une photo récente
- la copie du carnet de santé (vaccinations)
- le certificat médical autorisant la pratique des activités physiques et sportives
- l'assurance responsabilité civile

ATTENTION : les réservations sont obligatoires par retour des coupons ci-après, à déposer dans la boîte aux lettres du centre ou à envoyer mail. Une confirmation vous sera alors transmise.



Les mercredis octobre/novembre/décembre à réserver au plus tôt (inscriptions prises dans l'ordre d'arrivée)

Réservations par coupon ci-dessous à compléter et à déposer dans la boîte aux lettres du Centre de loisirs ou à envoyer par mail à centredeloisirs-lecheylard@valeyrieux.fr

Capacité au Centre : 4/6 ans 15 enfants ; 7/11 ans 25 enfants
Capacité sorties : variable selon les activités

Nom..... Prénom..... Age.....
Nom..... Prénom..... Age.....
Nom..... Prénom..... Age.....

Adresse :
.....

Tél. :

Mail :

Cocher d'une croix les journées ou demi-journées choisies

Pour chaque demi-journée, préciser l'heure d'arrivée et de départ de l'enfant sachant que :

- le Centre de loisirs ouvre à 7h30 et qu'il ferme à 12h15
accueil possible des enfants jusqu'à **9 h** et récupération possible à partir de **11h30**
- le Centre de loisirs ouvre à 13h00 et qu'il ferme à 18h l'après-midi
accueil possible des enfants jusqu'à **14 h** et récupération possible à partir de **17 h**

Cochez d'une croix la pause déjeuner si vous la demandez (repas à fournir)

	06/10	13/10	20/10	10/11	17/11	24/11	01/12	08/12	15/12
	OCTOBRE			NOVEMBRE			DECEMBRE		
Matin									
Après-midi									
Repas à l'accueil de loisirs									

Une fois enregistrées, soit à la date butoir, les réservations deviennent définitives et sont facturées. Les réservations téléphone ne seront pas prises en compte.

A..... le.....

signature des parents (précédée de la mention « lu et approuvé »)

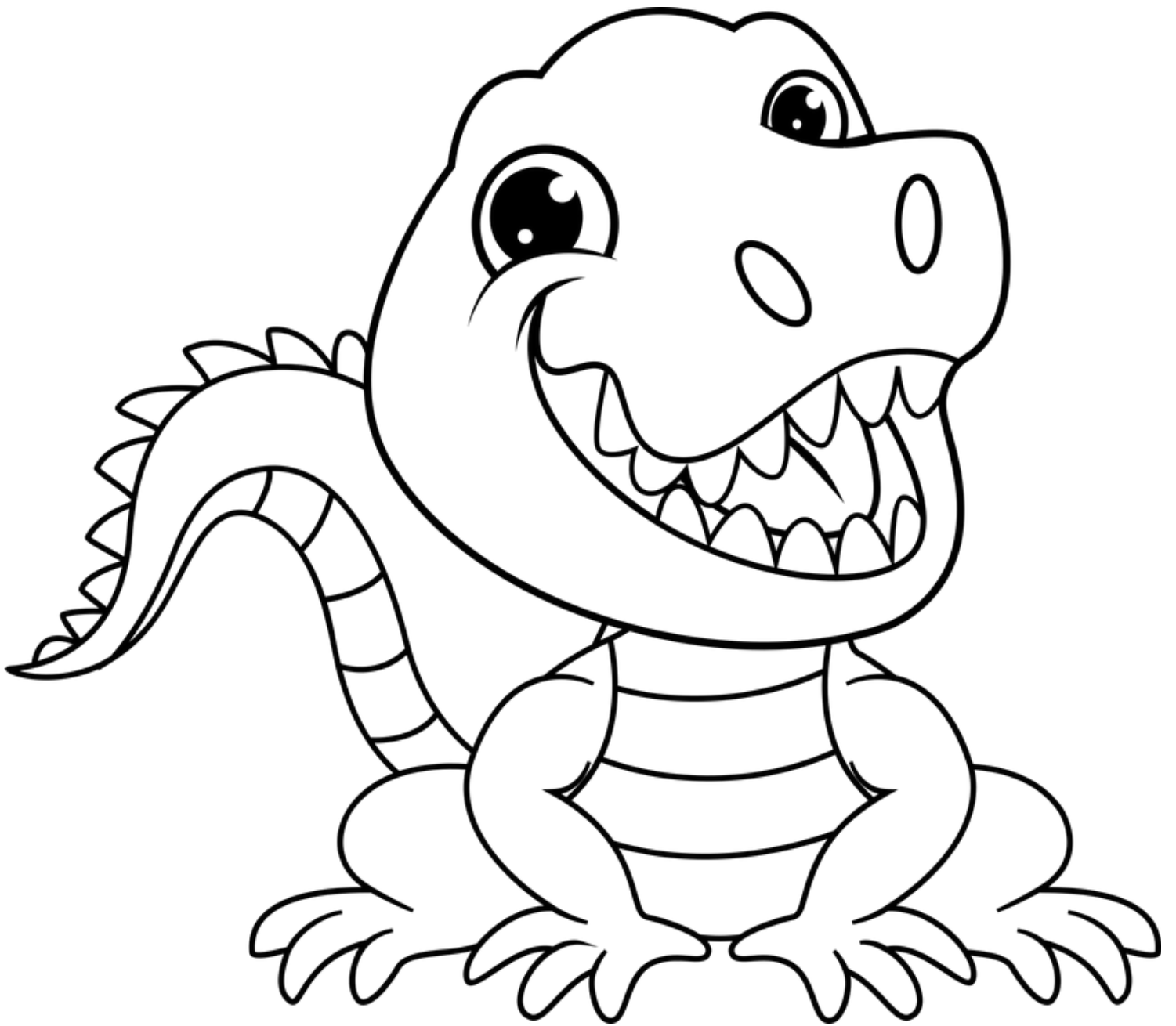

Réservations par coupon ci-dessous à compléter et à déposer dans la boîte aux lettres du Centre de loisirs ou à envoyer par mail à centredeloisirs-lecheylard@valeyrieux.fr

Capacité au Centre : 4/6 ans 15 enfants ; 7/11 ans 25 enfants
Capacité sorties : variable selon les activités

Nom..... Prénom..... Age.....
Nom..... Prénom..... Age.....
Nom..... Prénom..... Age.....

Adresse :
.....

Tél. :

Mail :

Cocher d'une croix les journées ou demi-journées choisies

Pour chaque demi-journée, préciser l'heure d'arrivée et de départ de l'enfant sachant que :

- le Centre de loisirs ouvre à 7h30 et qu'il ferme à 12h15
accueil possible des enfants jusqu'à **9 h** et récupération possible à partir de **11h30**
- le Centre de loisirs ouvre à 13h00 et qu'il ferme à 18h l'après-midi
accueil possible des enfants jusqu'à **14 h** et récupération possible à partir de **17 h**

Cochez d'une croix la pause déjeuner si vous la demandez (repas à fournir)

	25 oct	26 oct	27 oct	28 oct	29 oct	2 nov	3 nov	4 nov	5 nov
Matin									
Après-midi									
Repas à l'accueil de loisirs									

Une fois enregistrées, soit à la date butoir, les réservations deviennent définitives et sont facturées. Les réservations téléphone ne seront pas prises en compte.

A..... le.....

signature des parents (précédée de la mention « lu et approuvé »)



Réservations par coupon ci-dessous à compléter et à déposer dans la boîte aux lettres du Centre de loisirs ou à envoyer par mail à centredeloisirs-lecheylard@valeyrieux.fr

Capacité au Centre : 4/6 ans 15 enfants ; 7/11 ans 25 enfants
Capacité sorties : variable selon les activités

Nom..... Prénom..... Age.....
Nom..... Prénom..... Age.....
Nom..... Prénom..... Age.....

Adresse :
.....

Tél. :

Mail :

Cocher d'une croix les journées ou demi-journées choisies

Pour chaque demi-journée, préciser l'heure d'arrivée et de départ de l'enfant sachant que :

- le Centre de loisirs ouvre à 7h30 et qu'il ferme à 12h15
accueil possible des enfants jusqu'à **9 h** et récupération possible à partir de **11h30**
- le Centre de loisirs ouvre à 13h00 et qu'il ferme à 18h l'après-midi
accueil possible des enfants jusqu'à **14 h** et récupération possible à partir de **17 h**

	20 déc.	21 déc.	22 déc.	23 déc.	24 déc.
Matin					
Après-midi					
Repas à l'accueil de loisirs					

Une fois enregistrées, soit à la date butoir, les réservations deviennent définitives et sont facturées. Les réservations téléphone ne seront pas prises en compte.

A..... le.....

signature des parents (précédée de la mention « lu et approuvé »)

