



# ACCUEIL DE LOISIRS

Saint Pierreville

**PROGRAMMES vacances de printemps**

**Mercredis et goûters animés**

**mai-juin-juillet 2025**

## Les vacances de printemps



• **Des origines à nos jours**

## Les mercredis animés

- **Expérimentations avec l'eau**
- **Tous au jardin**

## Les goûters animés



*Rappel des horaires*

*Vacances : 8h30/10h – 17h/18h*

*Mercredis animés : 8h30/10h - 17h/17h30*

*Goûters animés : 16h30-18h30*

**Nouveau :  
le mercredi ouverture  
à 8h30**

# Vacances de printemps 2025



Inscription obligatoire  
 Les inscriptions par SMS au 06.32.06.84.45 ou par mail à [accueildeleisirs-stpierreville@valeyrieux.fr](mailto:accueildeleisirs-stpierreville@valeyrieux.fr)  
 avant le 11 avril 2025 - nombre de places limité

## « Des origines à nos jours »



	Matin	Après-midi	Matin	Après-midi
	3-5 ans		6-11 ans	
Mardi 22/04	Réalisation d'un mammoth	Repos Chasse aux œufs avec les résidents de l'Ehpad et les enfants de la crèche	Construction d'une grotte	Temps calme Chasse aux œufs avec les résidents de l'Ehpad et les enfants de la crèche
Mercredi 23/04	<b>SORTIE A LA GROTTTE DE SOYONS (supplément 10 €)</b> Visite grotte et fouilles Départ : arrêt de bus du centre de St Sauveur de Montagut à 9h00 Retour : arrêt de bus du Moulinon à St Sauveur de Montagut à 18h30			
Jeudi 24/04	Réalisation bijoux, outillages « préhistoriques »	Repos Rallye photos	Réalisation d'une fresque « rupestre »	Temps calme Rallye photos
Vendredi 25/04	Réalisation d'une fresque « rupestre »	Repos Jeu « La guerre du feu »	Réalisation bijoux, outillages « préhistoriques »	Temps calme Jeu « La guerre du feu »





## « Des origines à nos jours, suite »

	Matin	Après-midi	Matin	Après-midi
	3-5 ans		6-11 ans	
Lundi 28/04	Fabrication d'empreintes	Repos	* Balade à la journée au Chier de St Etienne de Serre avec Maryse géologue et Maïa céramiste	
		Atelier fouilles archéologiques		
Mardi 29/04	Confection de poteries	Repos	*Atelier céramique avec Maïa	Temps calme
		Petits jeux		Réalisation dessins sur paysages vus la veille
Mercredi 30/04	Peinture « Les paysages qui nous entourent »	Repos	Préparation invitation et textes pour expo	Temps calme
		Parcours de motricité		*Intervenante animatrice du PNR des Monts d'Ardèche
Vendredi 02/05	Réalisation de décorations et préparation goûter	Repos	*Atelier céramique Défournement, observation résultats, temps de modelage autour de la faune et la flore	Temps calme
		Atelier maquillage		Mise en place expo et préparation buffet
				*VERNISSAGE EXPO



\* Avec le soutien financier de la Région Auvergne-Rhône-Alpes.

La Région  
Auvergne-Rhône-Alpes

Projet mené sur le territoire du Parc naturel régional des Monts d'Ardèche dans le cadre de l'opération « Coups de pousse éducatifs du Parc 2024/2025 »



# Goûters animés mai/juillet 2025

 <b>Inscription obligatoire</b>  Les inscriptions sont prises par SMS au 06.32.06.84.45 ou par mail à <a href="mailto:accueildeloisirs-stpierreville@valeyrieux.fr">accueildeloisirs-stpierreville@valeyrieux.fr</a> <b>avant 15h le jour même</b>	
Les lundis	Teste des jeux que nous ne connaissons pas encore !
Les mardis	Bibliothèque et/ou jeux extérieurs (en fonction du temps et de l'envie des enfants)
Les jeudis	Fabrication de jeux de société
Les vendredis	Jeux libres et/ou collectifs

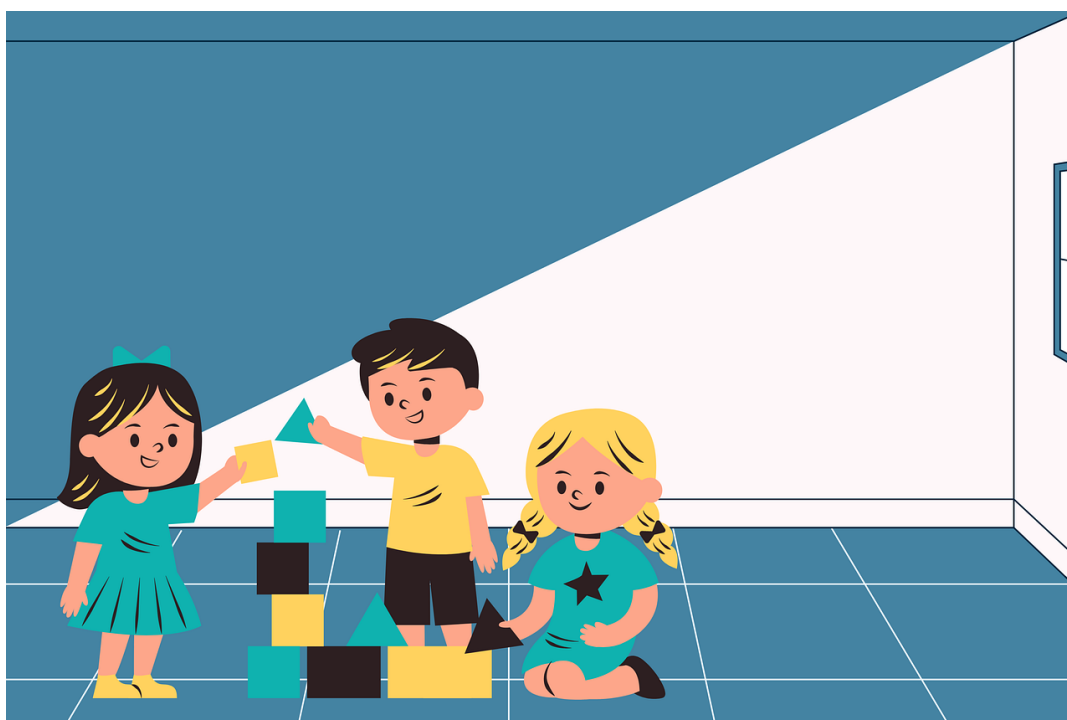

# Les mercredis animés



Inscription obligatoire.

Les inscriptions sont prises par SMS au 06.32.06.84.45 ou  
par mail à [accueildeloisirs-stpierreville@valeyrieux.fr](mailto:accueildeloisirs-stpierreville@valeyrieux.fr)  
avant la veille 18h30 - nombre de places limité -

## « Expérimentations avec l'eau »

	Matin	Après-midi	Matin	Après-midi
	3-5 ans		6-11 ans	
07/05	Peinture aux bulles	Repos Jeux de précision	Peinture aux bulles	Temps calme Jeux de précision
14/05	<b>JOURNEE AU CAMPING DE ST PIERREVILLE</b> Pique-nique et jeux collectifs			
21/05	Fabrication d'un circuit à eau	Repos Jeux de circuit	Réalisation perles d'eau	Temps calme Jeux extérieurs
28/05	<b>SORTIE PISCINE A VALENCE (supplément 5 €)</b> Départ : arrêt de bus du centre de St Sauveur de Montagut à 9h00 Retour : arrêt de bus du Moulinon à St Sauveur de Montagut à 18h30			



## « Tous au jardin »

	Matin	Après-midi	Matin	Après-midi
	3-5 ans		6-11 ans	
04/06	Balade à la recherche de matériaux	Repos Réalisation mobile	Balade à la recherche de matériaux	Temps Calme Réalisation village des lutins
11/06	Décoration grillage du jardin	Repos Jeux extérieurs	Fabrication de tipis	Temps Calme Jeux extérieurs
18/06	Réalisation d'un épouvantail	Repos Jeux collectifs	Fabrication de tipis	Temps Calme Jeux collectifs
25/06	<b>JOURNEE AU CAMPING DE ST PIERREVILLE avec les résidents de l'Ehpad</b> Pique-nique et jeux divers (moly, boules, jeux en bois...)			
02/07	Préparation goûter festif	Repos Jeux d'eau	Décoration jardin	Temps calme Jeux d'eau



# Infos pratiques

Les enfants sont accueillis dès 3 ans révolus.

- Pendant les vacances, l'accueil et le départ des enfants sont échelonnés de 8h30 à 10h et de 17h à 18h. L'inscription est à la journée.
- Pendant les mercredis animés, l'accueil est échelonné de 9h à 10h et le départ est entre 17h et 17h30 (sauf jour de sortie). L'inscription est à la demi-journée ou à la journée.
- Les goûters animés se déroulent de 16h30 à 18h30.

Pour le confort de vos enfants, merci de prévoir des chaussures d'intérieur à laisser au centre (ballerines, claquettes...)

## Modalités de fonctionnement

Tarifs de l'accueil de loisirs sans hébergement

	Quotient familial de 0 à 720	Quotient familial de 721 à 2000	Quotient familial supérieur à 2000
demi-journée	3 €	Q. F. x 0.005 Plafonné à 9 €	Prix plafond 9 €
journée	5 €	Q. F. x 0.009 Plafonné à 19 €	Prix plafond 19 €

- Un supplément pour les sorties peut être demandé dans la limite de 10 €.
- Les taux d'efforts sont minorés de 0.001 par enfant supplémentaire en cas de fratrie
- En cas de non production de justificatif du quotient familial, le tarif plafonné le plus élevé sera appliqué.
- En cas d'absence non justifiée, la journée sera facturée

**Fiche sanitaire de liaison et fiche de renseignements disponibles à l'accueil de loisirs  
ou sur le site [www.valeyrieux.fr](http://www.valeyrieux.fr)**

Tarifs des goûters animés

Tarifs périscolaire Saint Pierreville (Goûters animés) au 1 <sup>er</sup> janvier 2025			
	Quotient familial de 0 à 720	Quotient familial de 721 à 2000	Quotient familial supérieur à 2000
Goûters animés : 16h30-18h30 (goûters fournis)	1 <sup>er</sup> enfant : 1.30€	1 <sup>er</sup> enfant : 1.50€	1 <sup>er</sup> enfant : 1.70€
	2 <sup>ème</sup> enfant : 1.20€	2 <sup>ème</sup> enfant : 1.40€	2 <sup>ème</sup> enfant : 1.60€



# Vacances de printemps 2025

du mardi 22 avril au vendredi 2 mai 2025

Inscription (à la journée) à réserver avant le 11 avril 2025

En remplissant la fiche ci-dessous à déposer à l'accueil de loisirs ou à envoyer par mail à

[accueildeloisirs-stpierreville@valeyrieux.fr](mailto:accueildeloisirs-stpierreville@valeyrieux.fr)

**Attention, places limitées**

Je soussigné(e).....

Adresse : .....

Tel : ..... Email.....

Inscrit mon enfant : Nom .....Prénom.....

Date de naissance : .....

Je l'autorise à participer à toutes les activités et sorties proposées dans ce cadre.

**J'inscris mon enfant les jours suivants :**

Mardi 22 /04	mercredi 23/04	jeudi 24/04	vendredi 25/04
lundi 28/04	mardi 29/04	mercredi 30/04	vendredi 02/05

Fait à :

Le

Signature



# Les mercredis animés

du 07 mai au 02 juillet 2025  
(à réserver dès que possible)

En remplissant la fiche ci-dessous à déposer à l'accueil de loisirs ou à envoyer par mail à

[accueildeleisirs-stpierreville@valeyrieux.fr](mailto:accueildeleisirs-stpierreville@valeyrieux.fr)

**Attention, places limitées**

Je soussigné(e).....

Adresse : .....

Tel : ..... Email.....

Inscrit mon enfant : Nom .....Prénom.....

Date de naissance : .....

Je l'autorise à participer à toutes les activités et sorties proposées dans ce cadre.

	07/05	14/05	21/05	28/05	04/06	11/06	18/06	25/06	02/07
Matin									
Après-midi									
Pause-déjeuner									

Fait à :

Le

Signature